A.S.C.

ALBO NAZIONALE DEI TECNICI ASC

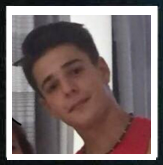

Nome **Alberto**

Cognome **De Zotti**

Nato il 29/01/1999 Vicenza

Sistema Nazionale di Qualifiche degli Operatori Sportivi

Il Presidente
Avv. Luca Stevanato

A.S.C.

ALBO NAZIONALE DEI TECNICI ASC

UnipolSai

Iscrizione all'Albo n. **T20.C7J4**

Disciplina	Attività sportiva ginnastica finalizzata alla salute e
Qualifica	ISTRUTTORE 1° LIVELLO
Disciplina	
Qualifica	
Disciplina	
Qualifica	

Data di rilascio 20/01/2020 *Data di scadenza* 31/12/2020