A.S.C.

ALBO NAZIONALE DEI TECNICI ASC

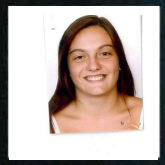

Nome **Ada**

Cognome **Contarino**

Nato il 28/01/2002 Catania

Sistema Nazionale
di Qualifiche degli Operatori Sportivi

Il Presidente
Avv. Luca Stevanato

A.S.C.

ALBO NAZIONALE DEI TECNICI ASC

Allianz

Iscrizione all'Albo n. **T22.6B7K**

Disciplina	Ginnastica Artistica
Qualifica	ISTRUTTORE 1° LIVELLO
Disciplina	
Qualifica	
Disciplina	
Qualifica	

Data di rilascio 23/03/2022

Data di scadenza 31/12/2022