A.S.C.

ALBO NAZIONALE DEI TECNICI ASC

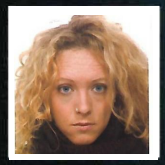

Nome **Agnese**

Cognome **Villavecchia**

Nato il 10/01/1983 Genova

**Sistema Nazionale di Qualifiche degli Operatori Sportivi**

Il Presidente
Avv. Luca Stevanato

A.S.C.

ALBO NAZIONALE DEI TECNICI ASC

Allianz

*Iscrizione all'Albo n.* **T22.A21R**

| | |
|---|---|
| Disciplina | Attività sportiva cinotecnica |
| Qualifica | AY001 - GIUDICE RALLY-O |
| Disciplina | |
| Qualifica | |
| Disciplina | |
| Qualifica | |

*Data di rilascio* 01/01/2022 *Data di scadenza* 31/12/2022