A.S.C.

ALBO NAZIONALE DEI TECNICI ASC

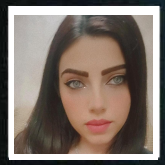

Nome **Giuseppina**

Cognome **Ino**

Nato il 05/08/1992 Torre Annunziata

Sistema Nazionale di Qualifiche degli Operatori Sportivi

Il Presidente
Avv. Luca Stevanato

A.S.C.

ALBO NAZIONALE DEI TECNICI ASC

UnipolSai

Iscrizione all'Albo n. **T24.NJTZ**

Disciplina	DANZE COREOGRAFICHE Danze Freestyle: Sy
Qualifica	TECNICO 1° LIVELLO
Disciplina	
Qualifica	
Disciplina	
Qualifica	

Data di rilascio 12/01/2024 *Data di scadenza* 31/12/2024