A.S.C.

ALBO NAZIONALE DEI TECNICI ASC

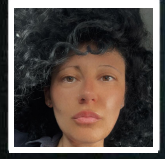

Nome **Agnese**

Cognome **Albini**

Nato il 01/06/1985 Potenza

Sistema Nazionale
di Qualifiche degli Operatori Sportivi

Il Presidente
Avv. Luca Stevanato

A.S.C.

ALBO NAZIONALE DEI TECNICI ASC

UnipolSai

Iscrizione all'Albo n. **T24.PVDY**

Disciplina	Attività sportiva ginnastica finalizzata alla salute e
Qualifica	ALLENATORE ATTIVITA' LUDICO MOTORIA
Disciplina	
Qualifica	
Disciplina	
Qualifica	

Data di rilascio 04/04/2024

Data di scadenza 31/12/2024