A.S.C.

ALBO NAZIONALE DEI TECNICI ASC

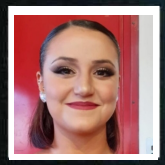

Nome **Giulia**

Cognome **Mosso**

Nato il 12/04/1999 Genova

Sistema Nazionale di Qualifiche degli Operatori Sportivi

Il Presidente
Avv. Luca Stevanato

A.S.C.

ALBO NAZIONALE DEI TECNICI ASC

UnipolSai

Iscrizione all'Albo n. **T24.Z4A0**

Disciplina	DANZE COREOGRAFICHE Danze Freestyle: Sy
Qualifica	ISTRUTTORE 1° LIVELLO
Disciplina	
Qualifica	
Disciplina	
Qualifica	

Data di rilascio 08/02/2024 *Data di scadenza* 31/12/2024