A.S.C.

ALBO NAZIONALE DEI TECNICI ASC

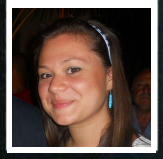

Nome **Mirella**

Cognome **Rotaniello**

Nato il 12/07/1992 Caserta

Sistema Nazionale di Qualifiche degli Operatori Sportivi

Il Presidente
Avv. Luca Stevanato

A.S.C.

ALBO NAZIONALE DEI TECNICI ASC

UnipolSai

Iscrizione all'Albo n. **T24.21V8**

Disciplina	DANZE INTERNAZIONALI Freestyle
Qualifica	ISTRUTTORE DANZE CARAIBICHE
Disciplina	
Qualifica	
Disciplina	
Qualifica	

Data di rilascio 01/01/2024 Data di scadenza 31/12/2024