A.S.C.

ALBO NAZIONALE DEI TECNICI ASC

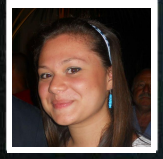

Nome **Mirella**

Cognome **Rotaniello**

Nato il 12/07/1992 Caserta

**Sistema Nazionale di Qualifiche degli Operatori Sportivi**

Il Presidente
Avv. Luca Stevanato

A.S.C.

ALBO NAZIONALE DEI TECNICI ASC

UnipolSai

*Iscrizione all'Albo n.* **T24.21V8**

| | |
|---|---|
| Disciplina | DANZE INTERNAZIONALI Freestyle |
| Qualifica | ISTRUTTORE |
| Disciplina | |
| Qualifica | |
| Disciplina | |
| Qualifica | |

*Data di rilascio* 01/01/2024 *Data di scadenza* 31/12/2024