A.S.C.

ALBO NAZIONALE DEI TECNICI ASC

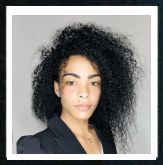

Nome **Minoslay**

Cognome **Luis**

Nato il 24/12/1988 Cuba

Sistema Nazionale di Qualifiche degli Operatori Sportivi

Il Presidente
Avv. Luca Stevanato

A.S.C.

ALBO NAZIONALE DEI TECNICI ASC

UnipolSai

Iscrizione all'Albo n. **T24.MSL9**

Disciplina	DANZE ACCADEMICHE Danza Moderna e Conte
Qualifica	TECNICO 1° LIVELLO ASC-SNAQ
Disciplina	
Qualifica	
Disciplina	
Qualifica	

Data di rilascio 01/01/2024 *Data di scadenza* 31/12/2024