A.S.C.

ALBO NAZIONALE DEI TECNICI ASC

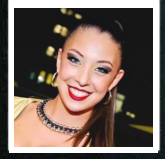

Nome **Pamela**

Cognome **Semeraro**

Nato il 28/08/1995 Fasano

Sistema Nazionale di Qualifiche degli Operatori Sportivi

Il Presidente
Avv. Luca Stevanato

A.S.C.

ALBO NAZIONALE DEI TECNICI ASC

UnipolSai

Iscrizione all'Albo n. **T24.25XC**

Disciplina	STREET DANCE Urban Dance: Hip Hop
Qualifica	TECNICO 1° LIVELLO SNAQ
Disciplina	
Qualifica	
Disciplina	
Qualifica	

Data di rilascio 01/01/2024 *Data di scadenza* 31/12/2024