A.S.C.

ALBO NAZIONALE DEI TECNICI ASC

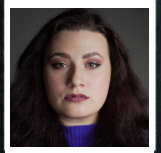

Nome **Rosaria**

Cognome **Botteri**

Nato il 28/08/1997 Napoli

Sistema Nazionale di Qualifiche degli Operatori Sportivi

Il Presidente
Avv. Luca Stevanato

A.S.C.

ALBO NAZIONALE DEI TECNICI ASC

UnipolSai

Iscrizione all'Albo n. **T24.GVP4**

Disciplina	DANZE ACCADEMICHE Danza Moderna e Conte
Qualifica	TECNICO 1° LIVELLO SNAQ
Disciplina	
Qualifica	
Disciplina	
Qualifica	

Data di rilascio 01/01/2024 *Data di scadenza* 31/12/2024