A.S.C.

ALBO NAZIONALE DEI TECNICI ASC

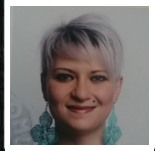

Nome **Maria Incoronata**

Cognome **Petruzzelli**

Nato il 21/05/1989 Canosa di Puglia

Sistema Nazionale di Qualifiche degli Operatori Sportivi

Il Presidente
Avv. Luca Stevanato

A.S.C.

ALBO NAZIONALE DEI TECNICI ASC

UnipolSai

Iscrizione all'Albo n. **T24.UKCO**

Disciplina	DANZE INTERNAZIONALI Danze Freestyle: Dan
Qualifica	TECNICO 1° LIVELLO SNAQ
Disciplina	
Qualifica	
Disciplina	
Qualifica	

Data di rilascio 01/01/2024 *Data di scadenza* 31/12/2024