A.S.C.

ALBO NAZIONALE DEI TECNICI ASC

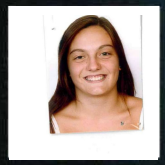

Nome **Ada**

Cognome **Contarino**

Nato il 28/01/2002 Catania

Sistema Nazionale di Qualifiche degli Operatori Sportivi

Il Presidente
Avv. Luca Stevanato

A.S.C.

ALBO NAZIONALE DEI TECNICI ASC

UnipolSai

Iscrizione all'Albo n. **T24.6B7K**

Disciplina	Ginnastica Artistica
Qualifica	GIUDICE
Disciplina	
Qualifica	
Disciplina	
Qualifica	

Data di rilascio 01/01/2024 *Data di scadenza* 31/12/2024