A.S.C.

ALBO NAZIONALE DEI TECNICI ASC

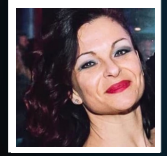

Nome **Pamela**

Cognome **Luciani**

Nato il 24/01/1973 Roma

Sistema Nazionale di Qualifiche degli Operatori Sportivi

Il Presidente
Avv. Maria Cecilia Morandini

A.S.C.

ALBO NAZIONALE DEI TECNICI ASC

UnipolSai ASSICURAZIONI

iscrizione all'Albo n. **T25.GVE8**

Disciplina	DANZE COREOGRAFICHE Danze Freestyle: Sy
Qualifica	TECNICO 3° LIVELLO A.S.C.
Disciplina	
Qualifica	
Disciplina	
Qualifica	

Data di rilascio 01/01/2025 *Data di scadenza* 31/12/2025

MINISTERO DELL'INTERNO

CONFEDERAZIONE DELLO SPORT