A.S.C.

ALBO NAZIONALE DEI TECNICI ASC

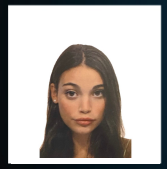

Nome **Giorgia**

Cognome **Esposito**

Nato il 13/07/2004 Torino

Sistema Nazionale di Qualifiche degli Operatori Sportivi

Il Presidente
Avv. Maria Cecilia Morandini

A.S.C.

ALBO NAZIONALE DEI TECNICI ASC

UnipolSai ASSICURAZIONI

iscrizione all'Albo n. **T25.2R62**

Disciplina	Nuoto
Qualifica	TECNICO 1° LIVELLO SNAQ
Disciplina	
Qualifica	
Disciplina	
Qualifica	

Data di rilascio 01/01/2025 *Data di scadenza* 31/12/2025

MINISTERO DELL'INTERNO

CONFEDERAZIONE DELLO SPORT