A.S.C.

ALBO NAZIONALE DEI TECNICI ASC

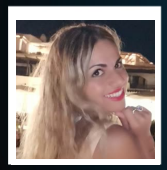

Nome **Debora**

Cognome **Cimino**

Nato il 30/01/1990 Soveria Mannelli

Sistema Nazionale di Qualifiche degli Operatori Sportivi

Il Presidente
Avv. Maria Cecilia Morandini

A.S.C.

ALBO NAZIONALE DEI TECNICI ASC

UnipolSai ASSICURAZIONI

Iscrizione all'Albo n. **T25.0O5P**

Disciplina	DANZE COREOGRAFICHE Freestyle
Qualifica	MAESTRO 1° LIVELLO CHOREOGRAPHIC TEA
Disciplina	
Qualifica	
Disciplina	
Qualifica	

Data di rilascio 01/01/2025 *Data di scadenza* 31/12/2025

MINISTERO DELL'INTERNO

CONFEDERAZIONE DELLO SPORT