A.S.C.

ALBO NAZIONALE DEI TECNICI ASC

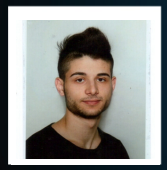

Nome **Luigi Mario**

Cognome **Puzzo**

Nato il 17/04/1996 Caltagirone

Sistema Nazionale di Qualifiche degli Operatori Sportivi

Il Presidente
Avv. Maria Cecilia Morandini

A.S.C.

ALBO NAZIONALE DEI TECNICI ASC

UnipolSai ASSICURAZIONI

iscrizione all'Albo n. **T25.056G**

Disciplina	STREET DANCE
Qualifica	INSEGNANTE 1° LIVELLO HIP HOP
Disciplina	
Qualifica	
Disciplina	
Qualifica	

Data di rilascio 01/01/2025 *Data di scadenza* 31/12/2025

MINISTERO DELL'INTERNO

CONFEDERAZIONE DELLO SPORT