A.S.C.

ALBO NAZIONALE DEI TECNICI ASC

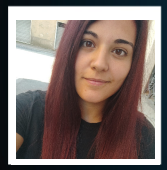

Nome **Greta**

Cognome **Fassio**

Nato il 13/04/1999 Biella

Sistema Nazionale di Qualifiche degli Operatori Sportivi

Il Presidente
Avv. Maria Cecilia Morandini

A.S.C.

ALBO NAZIONALE DEI TECNICI ASC

UnipolSai ASSICURAZIONI

Iscrizione all'Albo n. **T25.A0C7**

Disciplina	Attività sportiva cinotecnica
Qualifica	Istruttore Disc Dog
Disciplina	
Qualifica	
Disciplina	
Qualifica	

Data di rilascio 05/02/2025 *Data di scadenza* 31/12/2025

Ordinamento Sportivo · Ministero dell'Interno · M. · FIS · Confederazione dello Sport