A.S.C.

ALBO NAZIONALE DEI TECNICI ASC

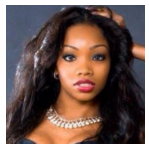

Nome **Eneris**

Cognome **Mulgado Veitia**

Nato il 30/06/1987 Cuba

Sistema Nazionale di Qualifiche degli Operatori Sportivi

Il Presidente
Avv. Maria Cecilia Morandini

A.S.C.

ALBO NAZIONALE DEI TECNICI ASC

UnipolSai ASSICURAZIONI

iscrizione all'Albo n. **T25.1NKB**

Disciplina	DANZE INTERNAZIONALI Danze Freestyle: Dan
Qualifica	TECNICO 3° LIVELLO A.S.C.
Disciplina	
Qualifica	
Disciplina	
Qualifica	

Data di rilascio 01/01/2025 *Data di scadenza* 31/12/2025

Ordinamento Sportivo · Ministero dell'Interno · M. · FITS · Confederazione dello Sport