A.S.C.

ALBO NAZIONALE DEI TECNICI ASC

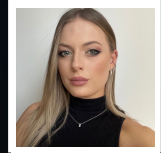

Nome **Biancamaria**

Cognome **Scirto'**

Nato il 24/02/1998 Reggio di Calabria

Sistema Nazionale
di Qualifiche degli Operatori Sportivi

Il Presidente
Avv. Maria Cecilia Morandini

A.S.C.

ALBO NAZIONALE DEI TECNICI ASC

UnipolSai ASSICURAZIONI

Iscrizione all'Albo n. **T25.UPGX**

Disciplina	DANZE ACCADEMICHE Danza Classica: Tecnic
Qualifica	TECNICO 1° LIVELLO SNAQ
Disciplina	
Qualifica	
Disciplina	
Qualifica	

Data di rilascio 01/01/2025 *Data di scadenza* 31/12/2025

MINISTERO DELL'INTERNO

CONFEDERAZIONE DELLO SPORT