A.S.C.

## ALBO NAZIONALE DEI TECNICI ASC

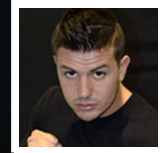

Nome **Luca**

Cognome **Goffi**

Nato il 20/02/1988 Brescia

**Sistema Nazionale di Qualifiche degli Operatori Sportivi**

Il Presidente
Avv. Maria Cecilia Morandini

A.S.C.

## ALBO NAZIONALE DEI TECNICI ASC

UnipolSai ASSICURAZIONI

*iscrizione all'Albo n.* **T25.6Q48**

| | |
|---|---|
| Disciplina | Ju-Jitsu |
| Qualifica | ISTRUTTORE |
| Disciplina | |
| Qualifica | |
| Disciplina | |
| Qualifica | |

*Data di rilascio* 01/01/2025 *Data di scadenza* 31/12/2025

MINISTERO DELL'INTERNO

CONFEDERAZIONE DELLO SPORT