A.S.C.

ALBO NAZIONALE DEI TECNICI ASC

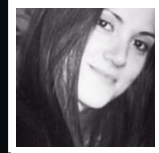

Nome **Ylenia**

Cognome **Falcinelli**

Nato il 14/05/1985 Roma

Sistema Nazionale di Qualifiche degli Operatori Sportivi

Il Presidente
Avv. Maria Cecilia Morandini

A.S.C.

ALBO NAZIONALE DEI TECNICI ASC

UnipolSai ASSICURAZIONI

Iscrizione all'Albo n. **T25.EKZO**

Disciplina	Attività sportiva ginnastica finalizzata alla salute e
Qualifica	ISTRUTTORE 1° LIVELLO (met. PILATES MATW
Disciplina	
Qualifica	
Disciplina	
Qualifica	

Data di rilascio 01/01/2025 *Data di scadenza* 31/12/2025

Ordinamento sportivo · Ministero dell'Interno · Ministero della Salute · Coni · Confederazione dello Sport