A.S.C.

ALBO NAZIONALE DEI TECNICI ASC

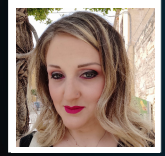

Nome **Mara**

Cognome **Vigni**

Nato il 17/04/1985 Riva del Garda

Sistema Nazionale di Qualifiche degli Operatori Sportivi

Il Presidente
Avv. Maria Cecilia Morandini

A.S.C.

ALBO NAZIONALE DEI TECNICI ASC

UnipolSai ASSICURAZIONI

Iscrizione all'Albo n. **T25.AJL7**

Disciplina	DANZE INTERNAZIONALI Danze Freestyle: Dan
Qualifica	ISTRUTTORE 1° LIVELLO
Disciplina	
Qualifica	
Disciplina	
Qualifica	

Data di rilascio 01/01/2025 *Data di scadenza* 31/12/2025

Ordinamento Sportivo · Ministero dell'Interno · Ministero · FITS · Confederazione dello Sport