A.S.C.

ALBO NAZIONALE DEI TECNICI ASC

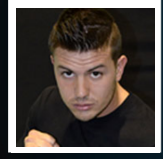

Nome **Luca**

Cognome **Goffi**

Nato il 20/02/1988 Brescia

Sistema Nazionale di Qualifiche degli Operatori Sportivi

Il Presidente
Avv. Maria Cecilia Morandini

A.S.C.

ALBO NAZIONALE DEI TECNICI ASC

UnipolSai ASSICURAZIONI

Iscrizione all'Albo n. **T25.6Q48**

Disciplina	Attività sportiva ginnastica finalizzata alla salute e
Qualifica	CORSO DI AGGIORNAMENTO PER TECNICI A!
Disciplina	
Qualifica	
Disciplina	
Qualifica	

Data di rilascio 01/01/2025 *Data di scadenza* 31/12/2025

MINISTERO DELL'INTERNO

CONFEDERAZIONE DELLO SPORT