A.S.C.

ALBO NAZIONALE DEI TECNICI ASC

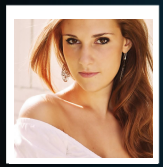

Nome **Lara**

Cognome **Portioli**

Nato il 11/01/1992 Milano

Sistema Nazionale di Qualifiche degli Operatori Sportivi

Il Presidente
Avv. Maria Cecilia Morandini

A.S.C.

ALBO NAZIONALE DEI TECNICI ASC

UnipolSai ASSICURAZIONI

Iscrizione all'Albo n. **T25.AU47**

Disciplina	DANZE INTERNAZIONALI Danze Freestyle: Dan
Qualifica	ISTRUTTORE 1° LIVELLO
Disciplina	
Qualifica	
Disciplina	
Qualifica	

Data di rilascio 01/01/2025 *Data di scadenza* 31/12/2025

Ordinamento — Ministero dell'Interno — M — FITS — Confederazione dello Sport