A.S.C.

ALBO NAZIONALE DEI TECNICI ASC

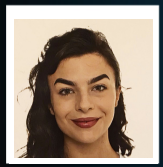

Nome **Noemi**

Cognome **Camicia**

Nato il 08/01/2000 Terni

Sistema Nazionale di Qualifiche degli Operatori Sportivi

Il Presidente
Avv. Maria Cecilia Morandini

A.S.C.

ALBO NAZIONALE DEI TECNICI ASC

UnipolSai ASSICURAZIONI

iscrizione all'Albo n. **T25.XE0Z**

Disciplina	STREET DANCE Urban Dance: Hip Hop
Qualifica	TECNICO 1° LIVELLO
Disciplina	
Qualifica	
Disciplina	
Qualifica	

Data di rilascio 16/10/2025 *Data di scadenza* 31/12/2025

MINISTERO DELL'INTERNO

CONFEDERAZIONE DELLO SPORT