A.S.C.

ALBO NAZIONALE DEI TECNICI ASC

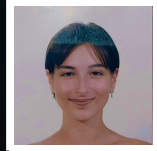

Nome **Andrea Giada**

Cognome **Di Raimo**

Nato il 17/11/2003 Latina

Sistema Nazionale
di Qualifiche degli Operatori Sportivi

Il Presidente
Avv. Maria Cecilia Morandini

A.S.C.

ALBO NAZIONALE DEI TECNICI ASC

UnipolSai ASSICURAZIONI

iscrizione all'Albo n. **T25.SJ3A**

Disciplina	DANZE ACCADEMICHE Danza Classica: Tecnic
Qualifica	TECNICO 1° LIVELLO
Disciplina	
Qualifica	
Disciplina	
Qualifica	

Data di rilascio 01/01/2025 *Data di scadenza* 31/12/2025

MINISTERO DELL'INTERNO

CONFEDERAZIONE DELLO SPORT