A.S.C.

ALBO NAZIONALE DEI TECNICI ASC

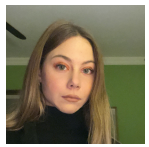

Nome **Gaia**

Cognome **Rizzo**

Nato il 13/09/2001 Roma

Sistema Nazionale di Qualifiche degli Operatori Sportivi

Il Presidente
Avv. Maria Cecilia Morandini

A.S.C.

ALBO NAZIONALE DEI TECNICI ASC

UnipolSai ASSICURAZIONI

Iscrizione all'Albo n. **T25.9W0B**

Disciplina	DANZE ACCADEMICHE Danza Moderna e Conte
Qualifica	TECNICO 1° LIVELLO SNAQ
Disciplina	
Qualifica	
Disciplina	
Qualifica	

Data di rilascio 01/01/2025 *Data di scadenza* 31/12/2025

ORIGINAMENTO · MINISTERO DELL'INTERNO · M. · FITS · CONFEDERAZIONE DELLO SPORT