A.S.C.

ALBO NAZIONALE DEI TECNICI ASC

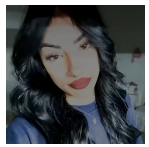

Nome **Samantha**

Cognome **Velardo**

Nato il 17/01/2005 Scorrano

Sistema Nazionale
di Qualifiche degli Operatori Sportivi

Il Presidente
Avv. Maria Cecilia Morandini

A.S.C.

ALBO NAZIONALE DEI TECNICI ASC

UnipolSai ASSICURAZIONI

iscrizione all'Albo n. **T25.NM4L**

Disciplina	STREET DANCE Urban Dance: Hip Hop
Qualifica	TECNICO 1° LIVELLO ASC-SNAQ
Disciplina	
Qualifica	
Disciplina	
Qualifica	

Data di rilascio 01/01/2025 *Data di scadenza* 31/12/2025

MINISTERO DELL'INTERNO

CONFEDERAZIONE DELLO SPORT