A.S.C.

ALBO NAZIONALE DEI TECNICI ASC

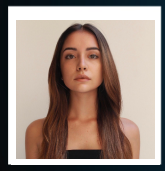

Nome **Laura**

Cognome **Faticanti**

Nato il 04/09/2001 Latina

Sistema Nazionale di Qualifiche degli Operatori Sportivi

Il Presidente
Avv. Maria Cecilia Morandini

A.S.C.

ALBO NAZIONALE DEI TECNICI ASC

UnipolSai ASSICURAZIONI

Iscrizione all'Albo n. **T25.SJ4K**

Disciplina	DANZE ACCADEMICHE Danza Classica: Tecnic
Qualifica	TECNICO 1° LIVELLO
Disciplina	
Qualifica	
Disciplina	
Qualifica	

Data di rilascio 01/01/2025 *Data di scadenza* 31/12/2025

Ordinamento Sportivo · Ministero dell'Interno · Ministero della Salute · FMSI · Confederazione dello Sport