A.S.C.

ALBO NAZIONALE DEI TECNICI ASC

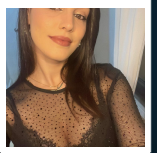

Nome **Caterina**

Cognome **Brachino**

Nato il 26/08/1999 Perugia

Sistema Nazionale di Qualifiche degli Operatori Sportivi

Il Presidente
Avv. Maria Cecilia Morandini

A.S.C.

ALBO NAZIONALE DEI TECNICI ASC

UnipolSai ASSICURAZIONI

Iscrizione all'Albo n. **T25.YXDW**

Disciplina	DANZE COREOGRAFICHE Danze Freestyle: Sy
Qualifica	TECNICO 2° LIVELLO A.S.C.
Disciplina	
Qualifica	
Disciplina	
Qualifica	

Data di rilascio 01/01/2025 *Data di scadenza* 31/12/2025

MINISTERO DELL'INTERNO

CONFEDERAZIONE DELLO SPORT