A.S.C.

ALBO NAZIONALE DEI TECNICI ASC

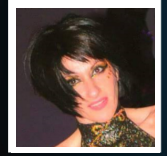

Nome **Simona**

Cognome **Sulli**

Nato il 23/03/1969 Roma

Sistema Nazionale
di Qualifiche degli Operatori Sportivi

Il Presidente
Avv. Maria Cecilia Morandini

A.S.C.

ALBO NAZIONALE DEI TECNICI ASC

UnipolSai ASSICURAZIONI

Iscrizione all'Albo n. **T25.28TJ**

Disciplina	DANZE INTERNAZIONALI Freestyle
Qualifica	MAESTRO BRONZO DANZE CARAIBICHE
Disciplina	
Qualifica	
Disciplina	
Qualifica	

Data di rilascio 01/01/2025 *Data di scadenza* 31/12/2025

MINISTERO DELL'INTERNO

CONFEDERAZIONE DELLO SPORT