A.S.C.

ALBO NAZIONALE DEI TECNICI ASC

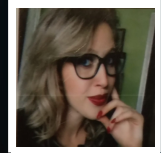

Nome **Valentina**

Cognome **Nota**

Nato il 27/08/1993 Pinerolo

Sistema Nazionale di Qualifiche degli Operatori Sportivi

Il Presidente
Avv. Maria Cecilia Morandini

A.S.C.

ALBO NAZIONALE DEI TECNICI ASC

UnipolSai ASSICURAZIONI

iscrizione all'Albo n. **T25.LOJM**

Disciplina	DANZE INTERNAZIONALI Danze Freestyle: Dan
Qualifica	TECNICO 2° LIVELLO A.S.C.
Disciplina	
Qualifica	
Disciplina	
Qualifica	

Data di rilascio 01/01/2025 *Data di scadenza* 31/12/2025

MINISTERO DELL'INTERNO

CONFEDERAZIONE DELLO SPORT