A.S.C.

ALBO NAZIONALE DEI TECNICI ASC

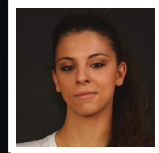

Nome **Giada**

Cognome **Tortoriello**

Nato il 03/07/1988 Roma

Sistema Nazionale di Qualifiche degli Operatori Sportivi

Il Presidente
Avv. Maria Cecilia Morandini

A.S.C.

ALBO NAZIONALE DEI TECNICI ASC

UnipolSai ASSICURAZIONI

Iscrizione all'Albo n. **T25.XYTB**

Disciplina	Pesistica Olimpica
Qualifica	ISTRUTTORE 1 LIVELLO
Disciplina	
Qualifica	
Disciplina	
Qualifica	

Data di rilascio 30/05/2025 *Data di scadenza* 31/12/2025

MINISTERO DELL'INTERNO

CONFEDERAZIONE DELLO SPORT