A.S.C.

## ALBO NAZIONALE DEI TECNICI ASC

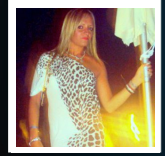

Nome **Eleonora**

Cognome **Scandiffio**

Nato il 10/02/1987 Milano

**Sistema Nazionale di Qualifiche degli Operatori Sportivi**

Il Presidente
Avv. Maria Cecilia Morandini

A.S.C.

## ALBO NAZIONALE DEI TECNICI ASC

UnipolSai ASSICURAZIONI

*iscrizione all'Albo n.* **T25.EIGZ**

| | |
|---|---|
| Disciplina | DANZE ACCADEMICHE Danza Moderna e Conte |
| Qualifica | ISTRUTTORE 1° LIVELLO |
| Disciplina | |
| Qualifica | |
| Disciplina | |
| Qualifica | |

*Data di rilascio* 01/01/2025 *Data di scadenza* 31/12/2025

OPI POLIFUNZIONALE · MINISTERO DELL'INTERNO · M. · FIS · CONFEDERAZIONE DELLO SPORT