A.S.C.

ALBO NAZIONALE DEI TECNICI ASC

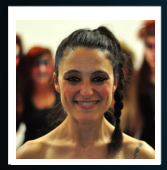

Nome **Monica**

Cognome **Vignetti**

Nato il 02/12/1977 Milano

Sistema Nazionale di Qualifiche degli Operatori Sportivi

Il Presidente
Avv. Maria Cecilia Morandini

A.S.C.

ALBO NAZIONALE DEI TECNICI ASC

UnipolSai ASSICURAZIONI

Iscrizione all'Albo n. **T25.4HI6**

Disciplina	Ginnastica Acrobatica
Qualifica	ISTRUTTORE 2° LIVELLO A.S.C.
Disciplina	
Qualifica	
Disciplina	
Qualifica	

Data di rilascio 01/01/2025 *Data di scadenza* 31/12/2025

MINISTERO DELL'INTERNO

CONFEDERAZIONE DELLO SPORT