A.S.C.

ALBO NAZIONALE DEI TECNICI ASC

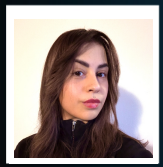

Nome **Matilde**

Cognome **Bacchi**

Nato il 26/05/1998 Mantova

Sistema Nazionale di Qualifiche degli Operatori Sportivi

Il Presidente
Avv. Maria Cecilia Morandini

A.S.C.

ALBO NAZIONALE DEI TECNICI ASC

UnipolSai ASSICURAZIONI

Iscrizione all'Albo n. **T25.SFSD**

Disciplina	DANZE COREOGRAFICHE Danze Freestyle: Sy
Qualifica	ISTRUTTORE 1° LIVELLO
Disciplina	
Qualifica	
Disciplina	
Qualifica	

Data di rilascio 01/04/2025 *Data di scadenza* 31/12/2025

CONFEDERAZIONE DELLO SPORT