A.S.C.

ALBO NAZIONALE DEI TECNICI ASC

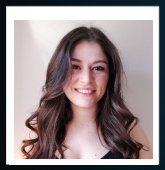

Nome **Elisabetta**

Cognome **Trevenzuoli**

Nato il 28/10/1995 Isola della Scala

Sistema Nazionale
di Qualifiche degli Operatori Sportivi

Il Presidente
Avv. Maria Cecilia Morandini

A.S.C.

ALBO NAZIONALE DEI TECNICI ASC

UnipolSai ASSICURAZIONI

iscrizione all'Albo n. **T25.1MKY**

Disciplina	STREET DANCE Urban Dance: Hip Hop
Qualifica	TECNICO 1° LIVELLO
Disciplina	
Qualifica	
Disciplina	
Qualifica	

Data di rilascio 16/09/2025 *Data di scadenza* 31/12/2025

MINISTERO DELL'INTERNO

CONFEDERAZIONE DELLO SPORT