A.S.C.

ALBO NAZIONALE DEI TECNICI ASC

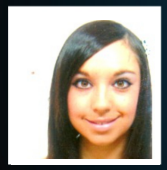

Nome **Desiree'**

Cognome **Benevieri**

Nato il 20/05/1995 Civitavecchia

Sistema Nazionale di Qualifiche degli Operatori Sportivi

Il Presidente
Avv. Maria Cecilia Morandini

A.S.C.

ALBO NAZIONALE DEI TECNICI ASC

UnipolSai ASSICURAZIONI

iscrizione all'Albo n. **T25.0DAD**

Disciplina	DANZE ACCADEMICHE Moderna e Contempora
Qualifica	MAESTRO 1° LIVELLO DANZA MODERNA
Disciplina	
Qualifica	
Disciplina	
Qualifica	

Data di rilascio 01/01/2025 *Data di scadenza* 31/12/2025

CONFEDERAZIONE DELLO SPORT