A.S.C.

ALBO NAZIONALE DEI TECNICI ASC

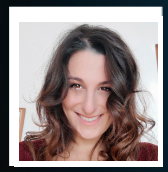

Nome **Sonia**

Cognome **Specchi**

Nato il 12/08/1995 Siracusa

Sistema Nazionale di Qualifiche degli Operatori Sportivi

Il Presidente
Avv. Maria Cecilia Morandini

A.S.C.

ALBO NAZIONALE DEI TECNICI ASC

CATTOLICA

iscrizione all'Albo n. **T26.FLAY**

Disciplina	Alpinismo
Qualifica	ISTRUTTORE 1° LIVELLO CANYONING
Disciplina	
Qualifica	
Disciplina	
Qualifica	

Data di rilascio 01/01/2026 *Data di scadenza* 31/12/2026

MINISTERO DELL'INTERNO

CONFEDERAZIONE DELLO SPORT