A.S.C.

ALBO NAZIONALE DEI TECNICI ASC

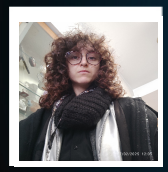

Nome **Veronica**

Cognome **Loscri**

Nato il 25/11/1991 Albano Laziale

Sistema Nazionale di Qualifiche degli Operatori Sportivi

Il Presidente
Avv. Maria Cecilia Morandini

A.S.C.

ALBO NAZIONALE DEI TECNICI ASC

CATTOLICA

iscrizione all'Albo n. **T26.7GNU**

Disciplina	Karate
Qualifica	Allenatore di primo livello
Disciplina	
Qualifica	
Disciplina	
Qualifica	

Data di rilascio 07/01/2026 *Data di scadenza* 31/12/2026

MINISTERO DELL'INTERNO

CONFEDERAZIONE DELLO SPORT