A.S.C.

ALBO NAZIONALE DEI TECNICI ASC

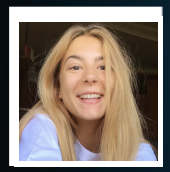

Nome: Sara

Cognome: Di Lodovico

Nato il: 20/04/2000 Roma

Sistema Nazionale di Qualifiche degli Operatori Sportivi

Il Presidente
Avv. Maria Cecilia Morandini

A.S.C.

ALBO NAZIONALE DEI TECNICI ASC

CATTOLICA

iscrizione all'Albo n. T26.0XHS

Disciplina	DANZE ACCADEMICHE Danza Moderna e Conte
Qualifica	TECNICO 2° LIVELLO ASC
Disciplina	
Qualifica	
Disciplina	
Qualifica	

Data di rilascio 01/01/2026 *Data di scadenza* 31/12/2026

MINISTERO DELL'INTERNO

CONFEDERAZIONE DELLO SPORT