A.S.C.

ALBO NAZIONALE DEI TECNICI ASC

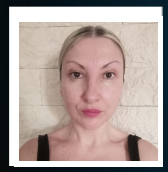

Nome **Manuela**

Cognome **Malloci**

Nato il 21/07/1976 San Gavino Monre

Sistema Nazionale
di Qualifiche degli Operatori Sportivi

Il Presidente
Avv. Maria Cecilia Morandini

A.S.C.

ALBO NAZIONALE DEI TECNICI ASC

CATTOLICA

iscrizione all'Albo n. **T26.HQLV**

Disciplina	DANZE ACCADEMICHE Danza Moderna e Conte
Qualifica	TECNICO 2° LIVELLO A.S.C.
Disciplina	
Qualifica	
Disciplina	
Qualifica	

Data di rilascio 01/01/2026 *Data di scadenza* 31/12/2026

MINISTERO DELL'INTERNO

CONFEDERAZIONE DELLO SPORT