A.S.C.

ALBO NAZIONALE DEI TECNICI ASC

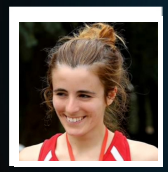

Nome **Anna**

Cognome **Vacca**

Nato il 19/06/1984 San Gavino Monre

Sistema Nazionale
di Qualifiche degli Operatori Sportivi

Il Presidente
Avv. Maria Cecilia Morandini

A.S.C.

ALBO NAZIONALE DEI TECNICI ASC

CATTOLICA

iscrizione all'Albo n. **T26.CRWK**

Disciplina	Attività sportiva cinotecnica
Qualifica	Educatore Cinofilo III livello
Disciplina	
Qualifica	
Disciplina	
Qualifica	

Data di rilascio 01/01/2026 *Data di scadenza* 31/12/2026

MINISTERO DELL'INTERNO

CONFEDERAZIONE DELLO SPORT