A.S.C.

ALBO NAZIONALE DEI TECNICI ASC

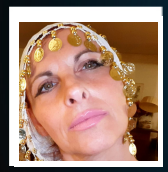

Nome **Virna**

Cognome **Liurni**

Nato il 19/09/1967 Terni

Sistema Nazionale di Qualifiche degli Operatori Sportivi

Il Presidente
Avv. Maria Cecilia Morandini

A.S.C.

ALBO NAZIONALE DEI TECNICI ASC

CATTOLICA

iscrizione all'Albo n. **T26.F2G0**

Disciplina	DANZE COREOGRAFICHE Danze Etniche
Qualifica	TECNICO 1° LIVELLO ASC-SNAQ
Disciplina	
Qualifica	
Disciplina	
Qualifica	

Data di rilascio 01/01/2026 *Data di scadenza* 31/12/2026

MINISTERO DELL'INTERNO

CONFEDERAZIONE DELLO SPORT