A.S.C.

ALBO NAZIONALE DEI TECNICI ASC

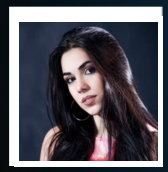

Nome **Virginia**

Cognome **Bernardoni**

Nato il 05/12/1997 Pisa

Sistema Nazionale di Qualifiche degli Operatori Sportivi

Il Presidente
Avv. Maria Cecilia Morandini

A.S.C.

ALBO NAZIONALE DEI TECNICI ASC

CATTOLICA

iscrizione all'Albo n. **T26.LJV2**

Disciplina	DANZE INTERNAZIONALI Danze Freestyle: Dan
Qualifica	TECNICO 1° LIVELLO SNAQ
Disciplina	
Qualifica	
Disciplina	
Qualifica	

Data di rilascio 01/01/2026 *Data di scadenza* 31/12/2026

MINISTERO DELL'INTERNO

CONFEDERAZIONE DELLO SPORT