A.S.C.

ALBO NAZIONALE DEI TECNICI ASC

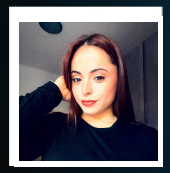

Nome **Sara**

Cognome **Petriccioli**

Nato il 23/07/2003 Genova

Sistema Nazionale di Qualifiche degli Operatori Sportivi

Il Presidente
Avv. Maria Cecilia Morandini

A.S.C.

ALBO NAZIONALE DEI TECNICI ASC

CATTOLICA

iscrizione all'Albo n. **T26.DH4P**

Disciplina	DANZE ACCADEMICHE Danza Moderna e Conte
Qualifica	TECNICO 1° LIVELLO
Disciplina	
Qualifica	
Disciplina	
Qualifica	

Data di rilascio 01/01/2026 *Data di scadenza* 31/12/2026

MINISTERO DELL'INTERNO

CONFEDERAZIONE DELLO SPORT