A.S.C.

ALBO NAZIONALE DEI TECNICI ASC

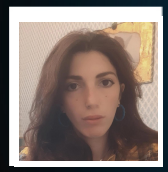

Nome **Marisa**

Cognome **Vetro'**

Nato il 27/03/1998 Roma

Sistema Nazionale
di Qualifiche degli Operatori Sportivi

Il Presidente
Avv. Maria Cecilia Morandini

A.S.C.

ALBO NAZIONALE DEI TECNICI ASC

CATTOLICA

iscrizione all'Albo n. **T26.2ZGD**

Disciplina	STREET DANCE Urban Dance: Hip Hop
Qualifica	TECNICO 1° LIVELLO
Disciplina	
Qualifica	
Disciplina	
Qualifica	

Data di rilascio 01/01/2026 *Data di scadenza* 31/12/2026

MINISTERO DELL'INTERNO

CONFEDERAZIONE DELLO SPORT