A.S.C.

ALBO NAZIONALE DEI TECNICI ASC

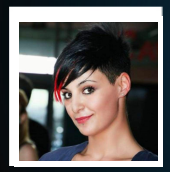

Nome **Vanessa**

Cognome **Carbotti**

Nato il 09/03/1992 Frascati

Sistema Nazionale di Qualifiche degli Operatori Sportivi

Il Presidente
Avv. Maria Cecilia Morandini

A.S.C.

ALBO NAZIONALE DEI TECNICI ASC

CATTOLICA

iscrizione all'Albo n. **T26.0JSQ**

Disciplina	DANZE INTERNAZIONALI Danze Freestyle: Dan
Qualifica	Tecnico 1° Livello SNAQ
Disciplina	
Qualifica	
Disciplina	
Qualifica	

Data di rilascio 01/01/2026 *Data di scadenza* 31/12/2026

MINISTERO DELL'INTERNO

CONFEDERAZIONE DELLO SPORT