A.S.C.

ALBO NAZIONALE DEI TECNICI ASC

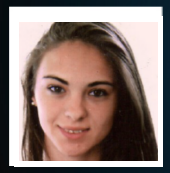

Nome **Rachele**

Cognome **Baldan**

Nato il 19/08/1995 Dolo

Sistema Nazionale di Qualifiche degli Operatori Sportivi

Il Presidente
Avv. Maria Cecilia Morandini

A.S.C.

ALBO NAZIONALE DEI TECNICI ASC

CATTOLICA

iscrizione all'Albo n. **T26.0B85**

Disciplina	DANZE ACCADEMICHE Classica
Qualifica	INSEGNANTE
Disciplina	
Qualifica	
Disciplina	
Qualifica	

Data di rilascio 01/01/2026 *Data di scadenza* 31/12/2026

MINISTERO DELL'INTERNO

CONFEDERAZIONE DELLO SPORT